

ANEXOS



PAULO JOSÉ M. DE LIMA
Engenheiro Civil
CREA 7900 0

RELATÓRIO FOTOGRÁFICO

OBRA: REFORMA DO INSTITUTO DE EDUCAÇÃO INFANTIL AREIA BRANCA
NO MUNICÍPIO DE IBICUITINGA/CE.

FOTO Nº:	01/30	LOCAL:	PORTÃO DE ACESSO PRINCIPAL
----------	-------	--------	----------------------------



DATA:	07/05/2024	DIREÇÃO:		COOR. GEOGRÁFICAS:	540043.05/ 9451428.77
-------	------------	----------	--	--------------------	-----------------------

FOTO Nº:	02/30	LOCAL:	FACHADA ATUAL DO INSTITUTO
----------	-------	--------	----------------------------



PAULO JOSÉ M. DE LIMA
Engenheiro Civil
CREA: 1812-D

DATA:	07/05/2024	DIREÇÃO:		COOR. GEOGRÁFICAS:	540043.05/ 9451428.77
-------	------------	----------	--	--------------------	-----------------------

FOTO Nº:	03/30	LOCAL:	RESERVATÓRIO EXISTENTE
----------	-------	--------	------------------------



DATA:	07/05/2024	DIREÇÃO:		COORD. GEOGRÁFICAS:	540043.05/ 9451428.77
-------	------------	----------	--	---------------------	-----------------------

FOTO Nº:	04/30	LOCAL:	BANHEIRO DE FUNCIONÁRIOS 1
----------	-------	--------	----------------------------



PAULO JOSÉ M. DE LIMA
Engenheiro Civil
CREM: 7812-D

DATA:	07/05/2024	DIREÇÃO:		COORD. GEOGRÁFICAS:	540043.05/ 9451428.77
-------	------------	----------	--	---------------------	-----------------------

FOTO Nº:	05/30	LOCAL:	BANHEIRO DE FUNCIONÁRIOS 2
----------	-------	--------	----------------------------



DATA:	07/05/2024	DIREÇÃO:		COOR. GEOGRÁFICAS:	540043.05 / 9451428.77
-------	------------	----------	--	--------------------	------------------------

FOTO Nº:	06/30	LOCAL:	ESQUADRIAS EM VIDRO NÃO TEMPERADO NA CANTINA
----------	-------	--------	--



PAULO JOSÉ M. DE LIM
Engenheiro Civil
CREA: 7812-D

DATA:	07/05/2024	DIREÇÃO:		COOR. GEOGRÁFICAS:	540043.05 / 9451428.77
-------	------------	----------	--	--------------------	------------------------



FOTO Nº: 07/30 LOCAL: PÁTIO EM PISO INTERTRAVADO



DATA: 07/05/2024 DIREÇÃO: COOR. GEOGRÁFICAS: 540043.05/ 9451428.77

FOTO Nº: 08/30 LOCAL: SALA DE AULA



PAULO JOSÉ M. DE LIMA
Engenheiro Civil
CREA: 7812-D

DATA: 07/05/2024 DIREÇÃO: COOR. GEOGRÁFICAS: 540043.05/ 9451428.77

FOTO Nº:	09/30	LOCAL:	ANFITEATRO
----------	-------	--------	------------



DATA:	07/05/2024	DIREÇÃO:		COOR. GEOGRÁFICAS:	540043.05/ 9451428.77
-------	------------	----------	--	--------------------	-----------------------

FOTO Nº:	10/30	LOCAL:	COMPRESSOR DE AR INSTALADO EM LOCAL INADEQUADO
----------	-------	--------	--



PAULO JOSÉ M. DE LIMA
Engenheiro Civil
CREA: 7812-0

DATA:	07/05/2024	DIREÇÃO:		COOR. GEOGRÁFICAS:	540043.05/ 9451428.77
-------	------------	----------	--	--------------------	-----------------------

FOTO Nº: 11/30 LOCAL: INSTALAÇÃO INADEQUADA DO COMPRESSOR DE AR COND.



DATA: 07/05/2024 DIREÇÃO: COOR. GEOGRÁFICAS: 540043.05/ 9451428.77

FOTO Nº: 12/30 LOCAL: AUSÊNCIA DE PORTÃO NA ÁREA DE DIVISÃO DE SALAS



PAULO JOSÉ M. DE LIMA
Engenheiro Civil
CREA: 7812-D

DATA: 07/05/2024 DIREÇÃO: COOR. GEOGRÁFICAS: 540043.05/ 9451428.77

FOTO Nº:	13/30	LOCAL:	QUADRO VERDE NÃO UTILIZADO
----------	-------	--------	----------------------------



DATA:	07/05/2024	DIREÇÃO:		COOR. GEOGRÁFICAS:	540043.05/ 9451428.77
-------	------------	----------	--	--------------------	-----------------------

FOTO Nº:	14/30	LOCAL:	PARQUINHO
----------	-------	--------	-----------



PAULO JOSÉ A. DE LIMA
 Engenheiro Civil
 CREM: 7812-D

DATA:	07/05/2024	DIREÇÃO:		COOR. GEOGRÁFICAS:	540043.05/ 9451428.77
-------	------------	----------	--	--------------------	-----------------------

FOTO Nº:	15/30	LOCAL:	QUADRO DE ENERGIA
----------	-------	--------	-------------------



DATA:	07/05/2024	DIREÇÃO:		COOR. GEOGRÁFICAS:	540043.05 / 9451428.77
-------	------------	----------	--	--------------------	------------------------

FOTO Nº:	16/30	LOCAL:	
----------	-------	--------	--



PAULO JOSÉ M. DE LIMA
Engenheiro Civil
CREA 7812-D

DATA:	07/05/2024	DIREÇÃO:		COOR. GEOGRÁFICAS:	540043.05 / 9451428.77
-------	------------	----------	--	--------------------	------------------------

FOTO Nº:	17/30	LOCAL:	LAVATÓRIOS DOS BANHEIROS INFANTIS
----------	-------	--------	-----------------------------------



DATA:	07/05/2024	DIREÇÃO:		COORD. GEOGRÁFICAS:	540043.05/ 9451428.77
-------	------------	----------	--	---------------------	-----------------------

FOTO Nº:	18/30	LOCAL:	PORTA DE ACESSO A LAVANDERIA
----------	-------	--------	------------------------------



PAULO JOSÉ M. DE LIMA
Engenheiro Civil
CREA 7812-D

DATA:	07/05/2024	DIREÇÃO:		COORD. GEOGRÁFICAS:	540043.05/ 9451428.77
-------	------------	----------	--	---------------------	-----------------------

FOTO Nº:	19/30	LOCAL:	ÁREA COMUM ENTRE SALAS
----------	-------	--------	------------------------



DATA:	07/05/2024	DIREÇÃO:		COORD. GEOGRÁFICAS:	540043.05 / 9451428.77
-------	------------	----------	--	---------------------	------------------------

FOTO Nº:	20/30	LOCAL:	SANITÁRIO INFANTIL
----------	-------	--------	--------------------



PAULO JOSE M. DE LIMA
Engenheiro Civil
CREA 7812-07

DATA:	07/05/2024	DIREÇÃO:		COORD. GEOGRÁFICAS:	540043.05 / 9451428.77
-------	------------	----------	--	---------------------	------------------------

FOTO Nº: 21/30 LOCAL: PÁTIO



DATA: 07/05/2024 DIREÇÃO: COOR. GEOGRÁFICAS: 540043.05/ 9451428.77

FOTO Nº: 22/30 LOCAL: LAVATÓRIOS DAS SALAS DE AULA



PAULO JOSÉ M. DE LIMA
Engenheiro Civil
CREA: 7412-D

DATA: 07/05/2024 DIREÇÃO: COOR. GEOGRÁFICAS: 540043.05/ 9451428.77

FOTO Nº:	23/30	LOCAL:	ÁREA EXTERNA SEM PISO
----------	-------	--------	-----------------------



DATA:	07/05/2024	DIREÇÃO:		COORD. GEOGRÁFICAS:	540043.05/ 9451428.77
-------	------------	----------	--	---------------------	-----------------------

FOTO Nº:	24/30	LOCAL:	QUADRO DE ENERGIA
----------	-------	--------	-------------------



PAULO JOSÉ M. DE LIMA
Engenheiro Civil
CREA: 7812-0

DATA:	07/05/2024	DIREÇÃO:		COORD. GEOGRÁFICAS:	540043.05/ 9451428.77
-------	------------	----------	--	---------------------	-----------------------

FOTO Nº:	25/30	LOCAL:	ACBSSO A ÁREA EXTERNA
----------	-------	--------	-----------------------



DATA:	07/05/2024	DIREÇÃO:		COOR. GEOGRÁFICAS:	540043.05/ 9451428.77
-------	------------	----------	--	--------------------	-----------------------

PAULO JOSÉ M. DE LIMA
Engenheiro Civil
CREA: 7017

OBRA: REFORMA E AMPLIAÇÃO DA ESCOLA DE ENSINO FUNDAMENTAL JOSÉ RUFINO PINHEIRO NO MUNICÍPIO DE IBICUITINGA/CE.
LOCAL: RUA MANOEL PINHEIRO SANTIAGO, 618 - DISTRITO DE AÇUDE DOS PINHEIROS.
COORDENADAS UTM: 542002/9453742
MAPP: 2922

RELATÓRIO FOTOGRÁFICO

FOTO Nº	01	LOCAL:	ESCOLA DE ENSINO FUNDAMENTAL JOSÉ RUFINO PINHEIRO		
					
DATA:	MAIO / 2024	SENTIDO:		COORDENADAS GEOGRAFICAS	

PAULO JOSÉ M. DE LIMA
Engenheiro Civil
CREA: 7812-D

FOTO Nº	02	LOCAL:	ESCOLA DE ENSINO FUNDAMENTAL JOSÉ RUFINO PINHEIRO
			
DATA:	MAIO/2024	SENTIDO:	
COORDENADAS GEOGRAFICAS			

PAULO JOSÉ M. DE LIMA
Engenheiro Civil
CREA: 78110

FOTO Nº	03	LOCAL:	ESCOLA DE ENSINO FUNDAMENTAL JOSÉ RUFINO PINHEIRO
			
DATA:	MAIO / 2024	SENTIDO:	COORDENADAS GEOGRAFICAS

PAULO JOSÉ M. DE LIMA
Engenheiro Civil
CREA: 7812-D

FOTO Nº	04	LOCAL:	ESCOLA DE ENSINO FUNDAMENTAL JOSÉ RUFINO PINHEIRO
			
DATA:	MAIO/2024	SENTIDO:	COORDENADAS GEOGRAFICAS



PAULO JOSÉ M. DE LIMA
Engenheiro Civil
CREA: 7979-D

FOTO Nº	05	LOCAL:	ESCOLA DE ENSINO FUNDAMENTAL JOSÉ RUFINO PINHEIRO
			
DATA:	MAIO / 2024	SENTIDO:	COORDENADAS GEOGRAFICAS



PAULO JOSÉ M. DE LIMA
Engenheiro Civil
CREA: 7.112-D

FOTO Nº	06	LOCAL:	ESCOLA DE ENSINO FUNDAMENTAL JOSÉ RUFINO PINHEIRO
			
DATA:	MAIO / 2024	SENTIDO:	COORDENADAS GEOGRAFICAS

PAULO JOSÉ M. DE LIMA
Engenheiro Civil
CREA: 1812-1^o

FOTO Nº	07	LOCAL:	ESCOLA DE ENSINO FUNDAMENTAL JOSÉ RUFINO PINHEIRO
			
DATA:	MAIO/2024	SENTIDO:	COORDENADAS GEOGRAFICAS

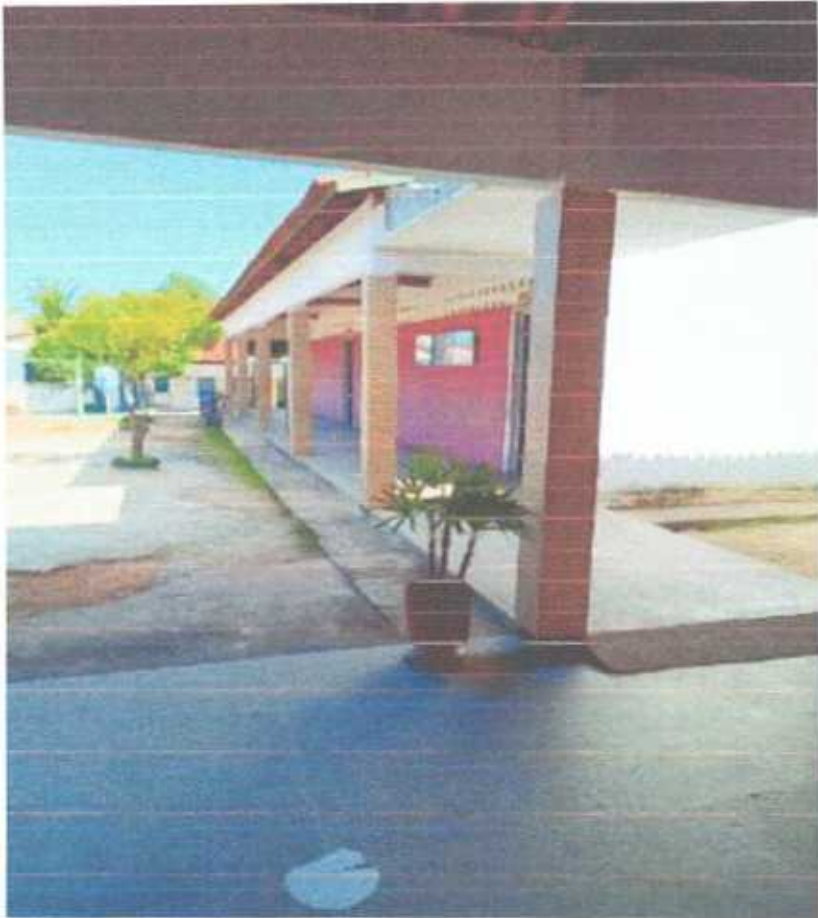
PAULO JOSÉ M. DE LIMA
Engenheiro Civil
CREA 7812-0

FOTO Nº	08	LOCAL:	ESCOLA DE ENSINO FUNDAMENTAL JOSÉ RUFINO PINHEIRO
			
DATA:	MAIO/2024	SENTIDO:	
COORDENADAS GEOGRAFICAS			

PAULO JOSÉ M. DE LIMA
Engenheiro Civil
CREA 7812-17

FOTO Nº	09	LOCAL:	ESCOLA DE ENSINO FUNDAMENTAL JOSÉ RUFINO PINHEIRO
			
DATA:	MAIO / 2024	SENTIDO:	COORDENADAS GEOGRAFICAS



PAULO JOSÉ DE LIMA
Engenheiro Civil
CREA: 7812-D

FOTO Nº	10	LOCAL:	ESCOLA DE ENSINO FUNDAMENTAL JOSÉ RUFINO PINHEIRO
			
DATA:	MAIO / 2024	SENTIDO:	COORDENADAS GEOGRAFICAS



PAULO JOSÉ M. DE LIMA
Engenheiro Civil
CREA: 7212-D

FOTO Nº	11	LOCAL:	ESCOLA DE ENSINO FUNDAMENTAL JOSÉ RUFINO PINHEIRO
			
DATA:	MAIO / 2024	SENTIDO:	COORDENADAS GEOGRAFICAS

PAULO JOSÉ M. DE LIMA
Engenheiro Civil
CREC 7812-D

FOTO Nº	12	LOCAL:	ESCOLA DE ENSINO FUNDAMENTAL JOSÉ RUFINO PINHEIRO		
					
DATA:	MAIO/ 2024	SENTIDO:		COORDENADAS GEOGRAFICAS	

PAULO JOSÉ M. DE LIMA
Engenheiro Civil
CRE 2.7812-D

FOTO Nº	13	LOCAL:	ESCOLA DE ENSINO FUNDAMENTAL JOSÉ RUFINO PINHEIRO
			
DATA:	MAIO / 2024	SENTIDO:	COORDENADAS GEOGRAFICAS

PAULO JOSÉ M. DE LIMA
Engenheiro Civil
CREA: 7512-D

FOTO Nº	14	LOCAL:	ESCOLA DE ENSINO FUNDAMENTAL JOSÉ RUFINO PINHEIRO
			
DATA:	MAIO / 2024	SENTIDO:	COORDENADAS GEOGRAFICAS

PAULO JOSÉ M. DE LIMA
Engenheiro Civil
CREA: 177

FOTO Nº	15	LOCAL:	ESCOLA DE ENSINO FUNDAMENTAL JOSÉ RUFINO PINHEIRO
			
DATA:	MAIO/ 2024	SENTIDO:	COORDENADAS GEOGRAFICAS

PAULO JOSÉ M...
Engenheiro CIVIL
CREA 7917/07

FOTO Nº	16	LOCAL:	ESCOLA DE ENSINO FUNDAMENTAL JOSÉ RUFINO PINHEIRO
			
DATA:	MAIO/2024	SENTIDO:	COORDENADAS GEOGRAFICAS

PAULO JOSÉ M DE LIMA
Engenheiro Civil
CREA: 78130

FOTO Nº	17	LOCAL:	ESCOLA DE ENSINO FUNDAMENTAL JOSÉ RUFINO PINHEIRO
			
DATA:	MAIO / 2024	SENTIDO:	COORDENADAS GEOGRAFICAS



 PAULO JOSÉ M. DE LIMA

 Engenheiro Civil

 CRE 1112-D

FOTO Nº	18	LOCAL:	ESCOLA DE ENSINO FUNDAMENTAL JOSÉ RUFINO PINHEIRO
			
DATA:	MAIO / 2024	SENTIDO:	COORDENADAS GEOGRAFICAS

PAULO JOSÉ M. DE LIMA
Engenheiro Civil
CREA: 7812

FOTO Nº	19	LÓCAL:	ESCOLA DE ENSINO FUNDAMENTAL JOSÉ RUFINO PINHEIRO
			
DATA:	MAIO / 2024	SENTIDO:	
COORDENADAS GEOGRAFICAS			

PAULO JOSÉ M. DE LIMA
Engenheiro Civil
CREA 1812-15

FOTO Nº	20	LOCAL:	ESCOLA DE ENSINO FUNDAMENTAL JOSÉ RUFINO PINHEIRO		
					
DATA:	MAIO / 2024	SENTIDO:		COORDENADAS GEOGRAFICAS	

PAULO JOSÉ M. DE LIMA
Engenheiro Civil
CREA: 7712-D

RELATÓRIO FOTOGRÁFICO

OBRA: REFORMA E AMPLIAÇÃO DA ESCOLA ÉNEAS FERREIRA NOBRE NO MUNICÍPIO DE IBICUITINGA/CE.
COORDENADAS: LAT: -4,9724545°; LONG: -38,6374906°

DATA:	28/05/2024	LOCAL:	E.E.F ENEAS FERREIRA NOBRE
-------	------------	--------	----------------------------



DATA:	28/05/2024	LOCAL:	E.E.F ÉNEAS FERREIRA NOBRE
-------	------------	--------	----------------------------



PAULO JOSÉ M. DE LIMA
Engenheiro Civil
CREA: 112-0

DATA:	28/05/2024	LOCAL:	E.E.F ÉNEAS FERREIRA NOBRE
-------	------------	--------	----------------------------

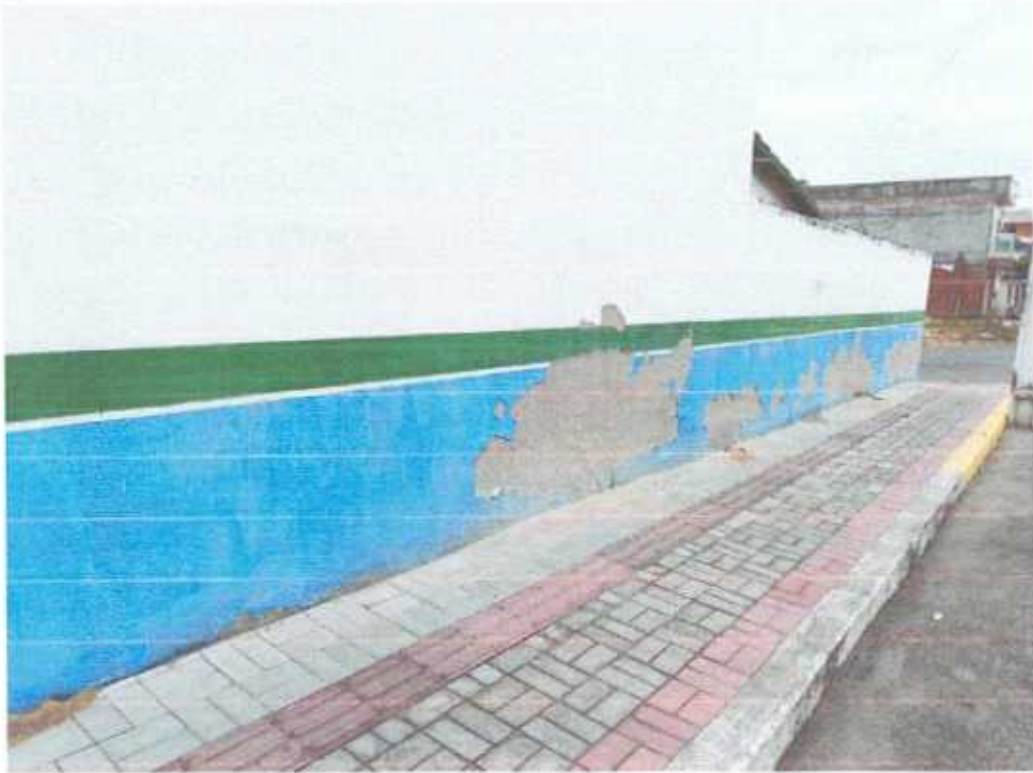

DATA:	28/05/2024	LOCAL:	E.E.F ÉNEAS FERREIRA NOBRE
-------	------------	--------	----------------------------



PAULO JOSÉ M. DE LIMA
Engenheiro Civil
CREA: 2812-0

DATA:	28/05/2024	LOCAL:	E.E.F ÉNEAS FERREIRA NOBRE
-------	------------	--------	----------------------------



DATA:	28/05/2024	LOCAL:	E.E.F ÉNEAS FERREIRA NOBRE
-------	------------	--------	----------------------------



PAULO JOSÉ A. DE LIMA
Engenheiro Civil
CREA: 1817 0

DATA: 28/05/2024 LOCAL: E.E.F ÊNEAS FERREIRA NOBRE



DATA: 28/05/2024 LOCAL: E.E.F ÊNEAS FERREIRA NOBRE



PAULO JOSÉ M. DE LIMA
Engenheiro Civil
CREA: 7812-D

DATA: 28/05/2024 LOCAL: E.E.F ÊNEAS FERREIRA NOBRE



DATA: 28/05/2024 LOCAL: E.E.F ÊNEAS FERREIRA NOBRE

PAULO JOSÉ M. DE LIMA
Engenheiro Civil
CREA 17917



DATA:	28/05/2024	LOCAL:	E.E.F ÉNEAS FERREIRA NOBRE
-------	------------	--------	----------------------------



DATA:	28/05/2024	LOCAL:	E.E.F ÉNEAS FERREIRA NOBRE
-------	------------	--------	----------------------------



PAULO JOSÉ W. DE LIMA
Engenheiro Civil
CREA: 7812-D

DATA:	28/05/2024	LOCAL:	E.E.F ÉNEAS FERREIRA NOBRE
-------	------------	--------	----------------------------



DATA:	28/05/2024	LOCAL:	E.E.F ÉNEAS FERREIRA NOBRE
-------	------------	--------	----------------------------



PAULO JOSÉ M. DE LINA
Engenharia Civil
CREA: 1812-0

DATA:	28/05/2024	LOCAL:	E.E.F ÉNEAS FERREIRA NOBRE
-------	------------	--------	----------------------------



DATA:	28/05/2024	LOCAL:	E.E.F ÉNEAS FERREIRA NOBRE
-------	------------	--------	----------------------------



PAULO JOSÉ M. DE LIMA
Engenheiro Civil
CREA: 1812-D