



*Paulo José M. de Lima*  
Paulo José M. de Lima  
Engenheiro Civil  
CREA: 7812-D

Cliente:  
**PREFEITURA MUNICIPAL DE IBICUITINGA**

Obra:  
**Reforma da Quadra Esportiva da EEF  
Antônio Eduardo Girão**

Viçosa - Ibicuitinga - CE

Projeto:  
**Planta Baixa Quadra Existente**

Identificação dos Desenhos:  
01. Planta Baixa Existente

Data:  
**FEVEREIRO/  
2022**

Escala:  
Indicada

Desenho	Adap. Desenho	Área Total	Área Construída
		622,15 m <sup>2</sup>	523,32 m <sup>2</sup>

Responsável:

**01/01**

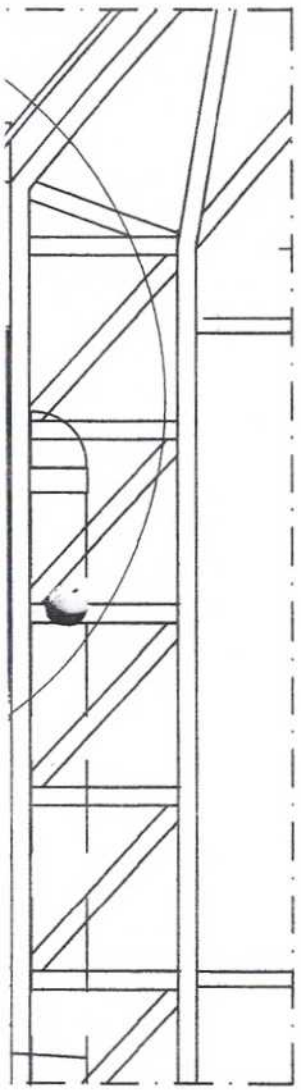
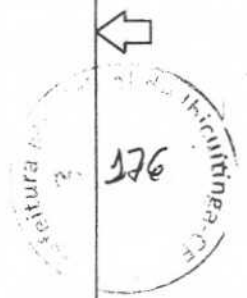

*Paulo José M. de Lima*  
Paulo José M. de Lima  
Engenheiro Civil  
CREA: 7812-D

0 2  
-1/20

<b>PREFEITURA MUNICIPAL DE IBICUITINGA - CE</b>		
PROJETO: REFORMA DA QUADRA ESPORTIVA DA ESCOLA ANTÔNIO EDUARDO GIRÃO		
OBRA: REFORMA DA QUADRA ESPORTIVA DA ESCOLA ANTÔNIO EDUARDO GIRÃO	DATA: FEVEREIRO 2022	ESCALA: INDICADA
CONTEÚDO: IMPLANTAÇÃO, PLANTA BAIXA, CORTE A-A, CORTE B-B, DETALHE 01 E DETALHE 02	VISTO: _____	
LOCALIDADE: MUNICÍPIO - IBICUITINGA-CE	APROVO: _____	
RESPONSÁVEL TÉCNICO:	DESENHO:	PRANCHA: 01/02





*Paulo José M. de Lima*  
Paulo José M. de Lima aqui  
Engenheiro Civil  
CREA: 7812-D

## PREFEITURA MUNICIPAL DE IBICUITINGA - CE

OBJETO: REFORMA DA QUADRA ESPORTIVA DA ESCOLA  
ANTÔNIO EDUARDO GIRÃO

RA: REFORMA DA QUADRA ESPORTIVA DA ESCOLA ANTÔNIO EDUARDO GIRÃO	DATA: <b>FEVEREIRO 2022</b>	ESCALA:  <b>INDICADA</b>
	VISTO: _____	
TECNOLOGIA: FUNDAÇÃO TIPO BLOCO PLANTA, CARAS E DETALHES	APROVO: _____	
CALIDADE: <b>MUNICIPIO - IBICUITINGA-CE</b>	DESENHO:  	PRANCHA:  <b>01/04</b>
SPONSÁVEL TÉCNICO:		



*Paulo José M. de Lima*  
Paulo José M. de Lima  
Engenheiro Civil  
CREA: 7812-D

## PREFEITURA MUNICIPAL DE IBICUITINGA - CE

OBJETO: REFORMA DA QUADRA ESPORTIVA DA ESCOLA  
ANTÔNIO EDUARDO GIRÃO

ASSUNTO: REFORMA DA QUADRA ESPORTIVA DA  
ESCOLA ANTÔNIO EDUARDO GIRÃO

DATA:  
FEVEREIRO  
2022

ESCALA:  
INDICADA

CONTÉUDO: FUNDAÇÃO TIPO SAPATAS  
PLANTA, CARAS E DETALHES

VISTO:

LOCALIDADE:  
MUNICÍPIO - IBICUITINGA-CE

APROVADO:

RESPONSÁVEL TÉCNICO:

DESENHO:

PRANCHA:  
02/04

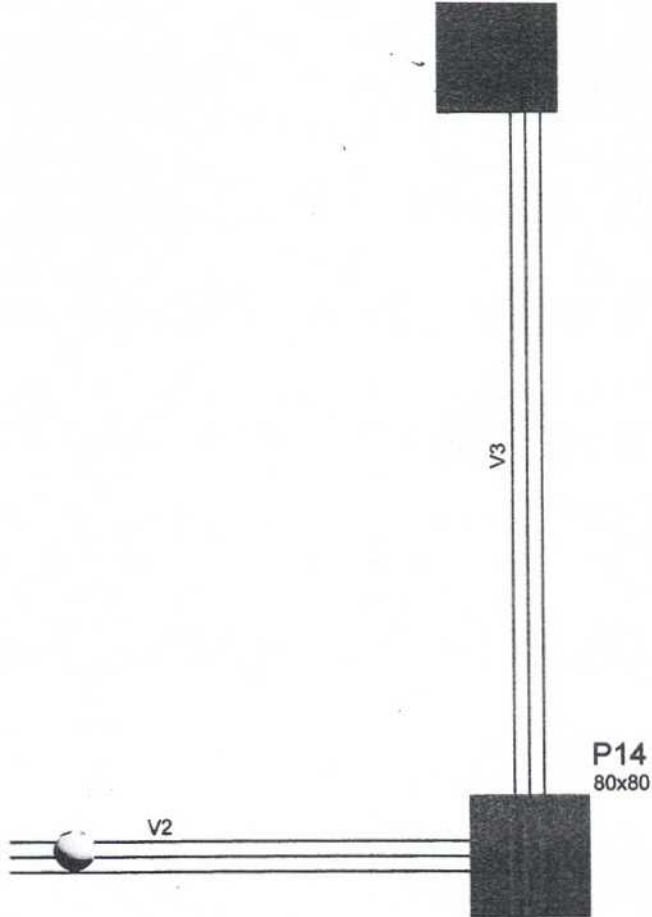

# Pavimento Baldrame S/ESCALA

*Paulo José M. de Lima*  
Paulo José M. de Lima  
Engenheiro Civil  
CREA: 7812-D

## PREFEITURA MUNICIPAL DE IBICUITINGA - CE

OBJETO: REFORMA DA QUADRA ESPORTIVA DA ESCOLA  
ANTÔNIO EDUARDO GIRÃO

TÍTULO: REFORMA DA QUADRA ESPORTIVA DA  
ESCOLA ANTÔNIO EDUARDO GIRÃO

DATA:  
FEVEREIRO  
2022

ESCALA:  
INDICADA

CONTÉUDO: FUNDAÇÕES  
PLANTA DE FORMA DO PAVIMENTO BBALDRAME

VISTO:

LOCALIDADE:  
MUNICÍPIO - IBICUITINGA-CE

APROVO:

RESPONSÁVEL TÉCNICO:

DESENHO:

PRANCHA:  
03/04

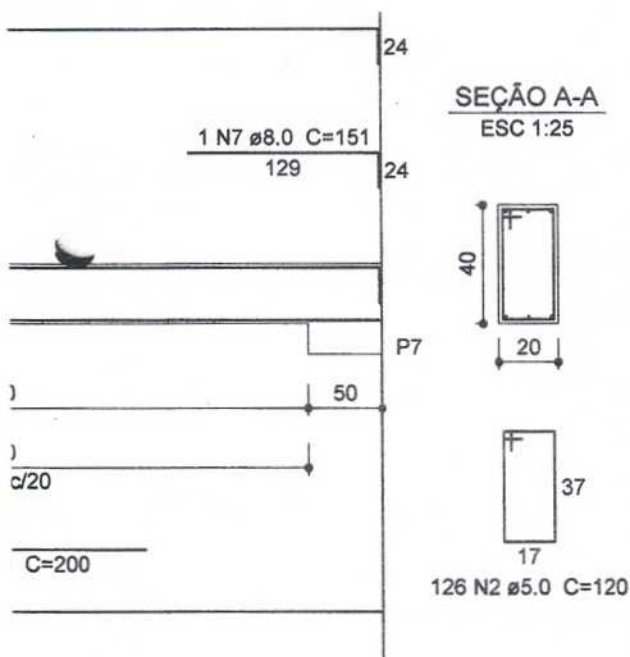

*Paulo José M. de Lima*  
Paulo José M. de Lima  
Engenheiro Civil  
CREA: 7812-D

## PREFEITURA MUNICIPAL DE IBICUITINGA - CE

PROJETO: REFORMA DA QUADRA ESPORTIVA DA ESCOLA  
ANTÔNIO EDUARDO GIRÃO

TÍTULO: REFORMA DA QUADRA ESPORTIVA DA  
ESCOLA ANTÔNIO EDUARDO GIRÃO

DATA:  
FEVEREIRO  
2022

ESCALA:  
INDICADA

CONTÉUDO: FUNDAÇÕES  
DETALHES DAS VIAS DE BALDRAME

VISTO:  
\_\_\_\_\_

LOCALIDADE:  
MUNICÍPIO - IBICUITINGA-CE

APROVO:  
\_\_\_\_\_

RESPONSÁVEL TÉCNICO:

DESENHO:  
|

PRANCHA:  
04/04

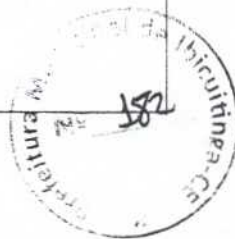

DETALHE DA FIXAÇÃO DO CONTAVENTAMENTO SEM ESCALA

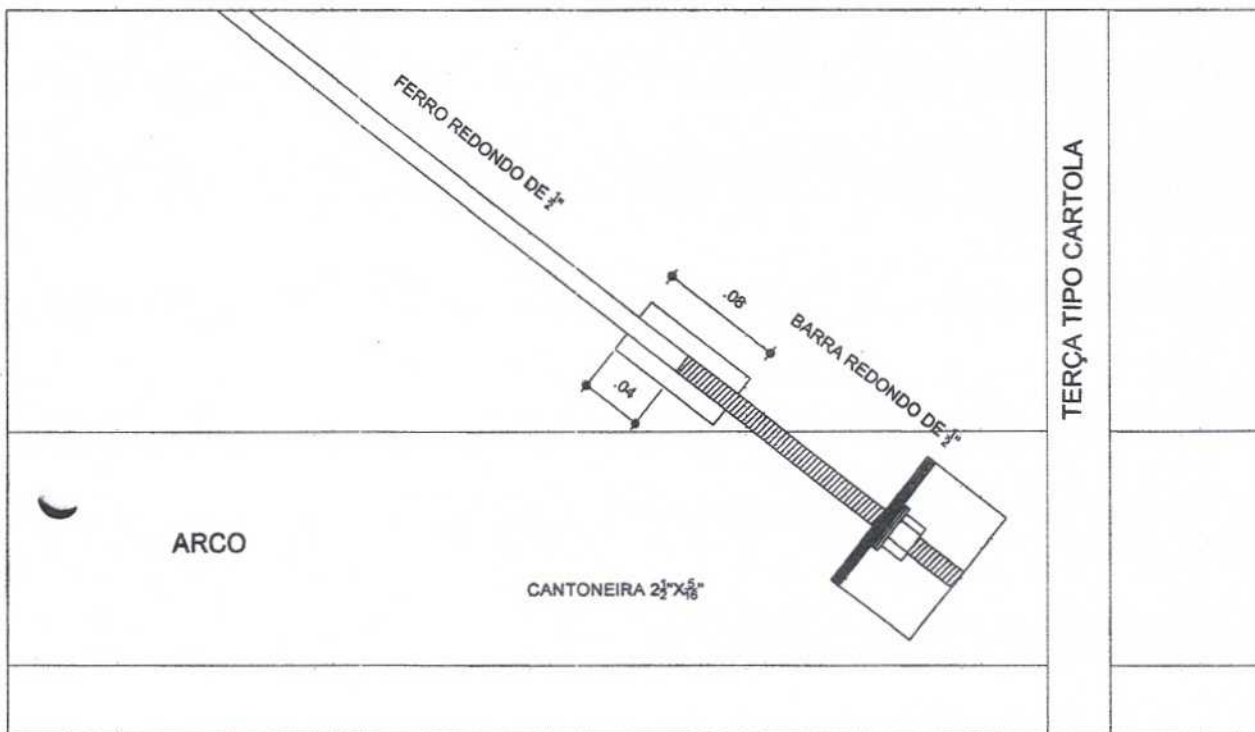

Paulo José M. de Lima  
Paulo José M. de Lima  
Engenheiro Civil  
CREA: 7812-D

PREFEITURA MUNICIPAL DE IBICUITINGA - CE

PROJETO: REFORMA DA QUADRA ESPORTIVA DA ESCOLA ANTÔNIO EDUARDO GIRÃO

OBRA: REFORMA DA QUADRA ESPORTIVA DA ESCOLA ANTÔNIO EDUARDO GIRÃO

DATA: FEVEREIRO 2022

ESCALA: INDICADA

CONTEÚDO: FUNDAÇÃO - PLANTA DOS BLOCOS - PLANTA DOS ARCOS ESTRUTURA METALICA - PLANTA DE COBERTURA

VISTO:

LOCALIDADE: MUNICIPIO - IBICUITINGA-CE

APROVO:

RESPONSÁVEL TECNICO:

DESENHO:

PRANCHA: 01/01





*Paulo José M. de Lima*  
Paulo José M. de Lima  
Engenheiro Civil  
CREA: 7812-D

<b>PREFEITURA MUNICIPAL DE IBICUITINGA - CE</b>		
PROJETO: REFORMA DA QUADRA ESPORTIVA DA ESCOLA ANTÔNIO EDUARDO GIRÃO		
OBRA: REFORMA DA QUADRA ESPORTIVA DA ESCOLA ANTÔNIO EDUARDO GIRÃO	DATA: FEVEREIRO 2022	ESCALA: INDICADA
CONTEÚDO: SIST. PROT. CONTRA DESCARGAS ATMOSFERICAS PLANTAS E DETALHES	VISTO: _____	
LOCALIDADE: MUNICIPIO - IBICUITINGA-CE	APROVO: _____	
RESPONSÁVEL TECNICO:	DESENHO:	PRANCHA: 01/01

Distribuição - sobrepor a

F, Proteção - T e Retomo

duto em mm<sup>2</sup>

letroduto em mm



*Paulo José M. de Lima*  
**Paulo José M. de Lima**  
 Engenheiro Civil  
 CREA: 7812-D

<b>PREFEITURA MUNICIPAL DE IBICUITINGA - CE</b>		
PROJETO: REFORMA DA QUADRA ESPORTIVA DA ESCOLA ANTÔNIO EDUARDO GIRÃO		
OBRA: REFORMA DA QUADRA ESPORTIVA DA ESCOLA ANTÔNIO EDUARDO GIRÃO	DATA: FEVEREIRO 2022	ESCALA: INDICADA
CONTEÚDO: INSTALAÇÕES ELETRICAS - TENSAO 220/380 V	VISTO:	
LOCALIDADE: MUNICIPIO - IBICUITINGA-CE	APROVO:	
RESPONSÁVEL TÉCNICO:	DESENHO:	PRANCHA: 01/01