

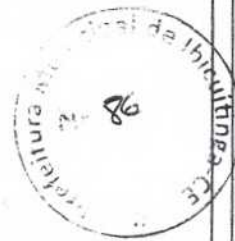

PAULO JOSE M. DE LIMA
Engenheiro Civil
CREA. 7812-D

PREFEITURA MUNICIPAL DE IBICUITINGA - CE

PROJETO: REFORMA DAS QUADRAS ESPORTIVAS DAS ESCOLAS JOSÉ LINO RABELO E ANTÔNIO EDUARDO GIRÃO		
OBRA: REFORMA DAS QUADRAS ESPORTIVAS DAS ESCOLAS JOSÉ LINO RABELO E ANTÔNIO EDUARDO GIRÃO	DATA: FEVEREIRO/2022	ESCALA: S/ESCALA
CONTEÚDO: PLANTA DE SITUAÇÃO	VISTO:	
LOCALIDADE: MUNICIPIO – IBICUITINGA–CE	APROVO:	
RESPONSÁVEL TÉCNICO:	DESENHO:	PRANCHA: 01/01



Cliente:

PREFEITURA MUNICIPAL DE IBICUITINGA

Obra:

Reforma da Quadra Poliesportiva E.E.F José Lino Rabelo

Local:

Distrito de Chile - Município de Ibicuitinga - CE

Projeto:

Planta de localização da quadra a ser reformada

Desenho

Adap. Desenho

Área Total

Área Construída

622,15 m²

523,32 m²

Responsável:

Identificação dos Desenhos:

01. Planta de Locação

PAULO JOSE M. DE LIMA
Engenheiro Civil
CREA. 7812-D

Data:

Fevereiro/2022

Escala:

Indicada

01/01

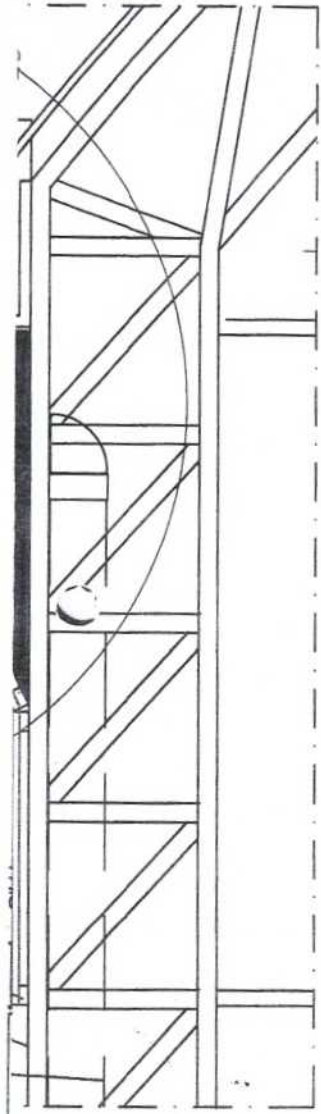

CO 2

PREFEITURA MUNICIPAL DE IBICUITINGA - CE

PROJETO: REFORMA DA QUADRA ESPORTIVA DA
ESCOLA JOSÉ LINO RABELO

OBRA: REFORMA DA QUADRA ESPORTIVA DA
ESCOLA JOSÉ LINO RABELO

DATA:

FEVEREIRO
2022

ESCALA:

INDICADA

CONTEUDO: IMPLANTAÇÃO, PLANTA BAIXA, CORTE A-A,
CORTE B-B, DETALHE 01 E DETALHE 02

VISTO:

PAULO JOSE M. DE LIMA
Engenheiro Civil

LOCALIDADE:

MUNICÍPIO - IBICUITINGA-CE

APROVO:

CREA. 7812-D

RESPONSÁVEL TÉCNICO:

DESENHO:

PRANCHA:

01/02

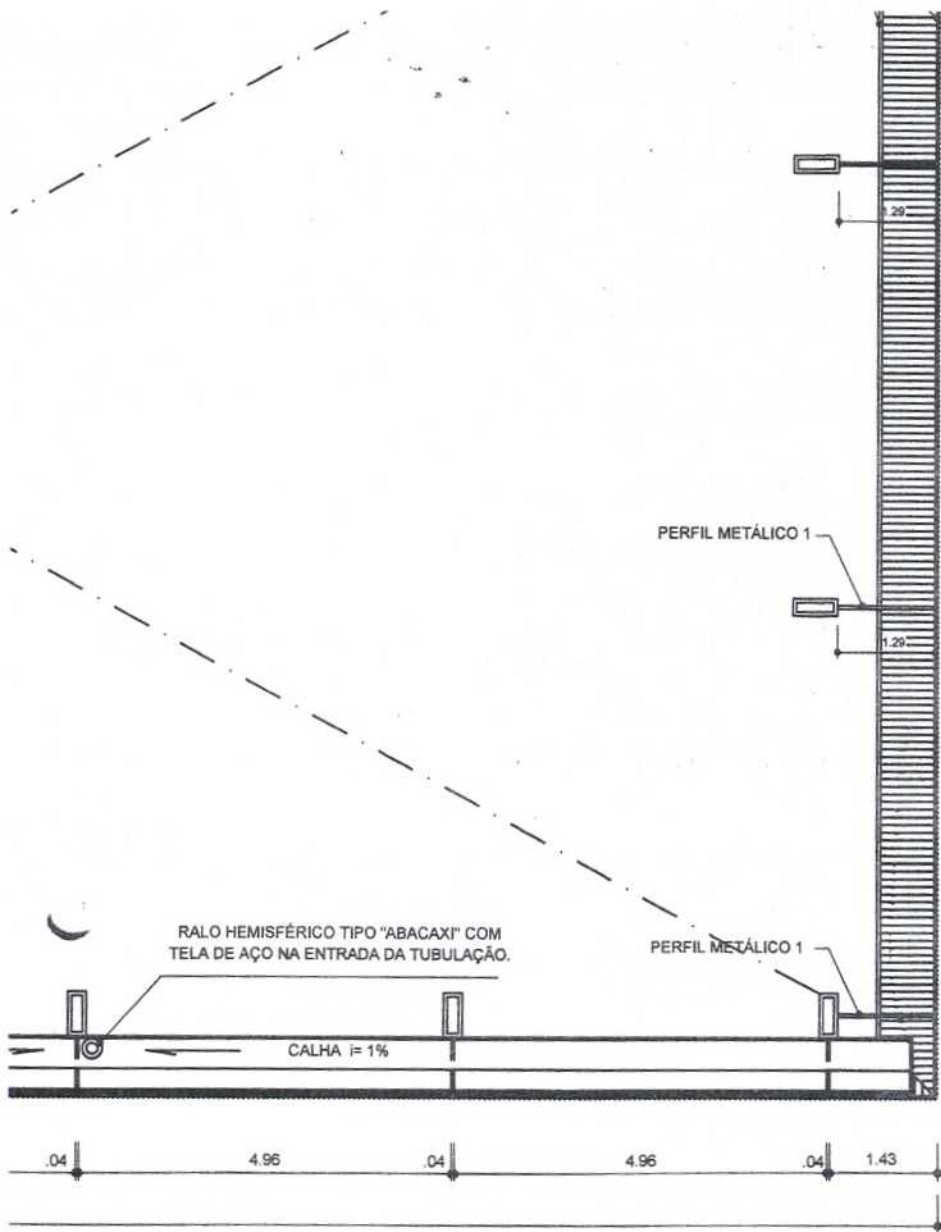

PREFEITURA MUNICIPAL DE IBICUITINGA - CE

PROJETO: REFORMA DA QUADRA ESPORTIVA DA ESCOLA JOSÉ LINO RABELO

OBRA: REFORMA DA QUADRA ESPORTIVA DA ESCOLA JOSÉ LINO RABELO

DATA:
FEVEREIRO
2022

ESCALA:
INDICADA

CONTEÚDO: FACHADA 01, FACHADA 02, PLANTA DE COBERTURA E PLANTA BAIXA NO NÍVEL DA CALHA

VISTO:
PAULO JOSÉ M. DE LIMA
Engenheiro Civil

LOCALIDADE:
MUNICÍPIO - IBICUITINGA-CE

APROVO: **CREA. 7812-D**

RESPONSÁVEL TÉCNICO:

DESENHO:

PRANCHA:
02/02

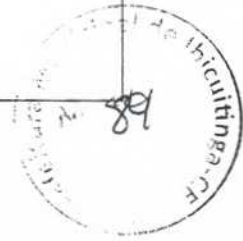

7

DETALHE DA FIXAÇÃO DO CONTAVENTAMENTO SEM ESCALA

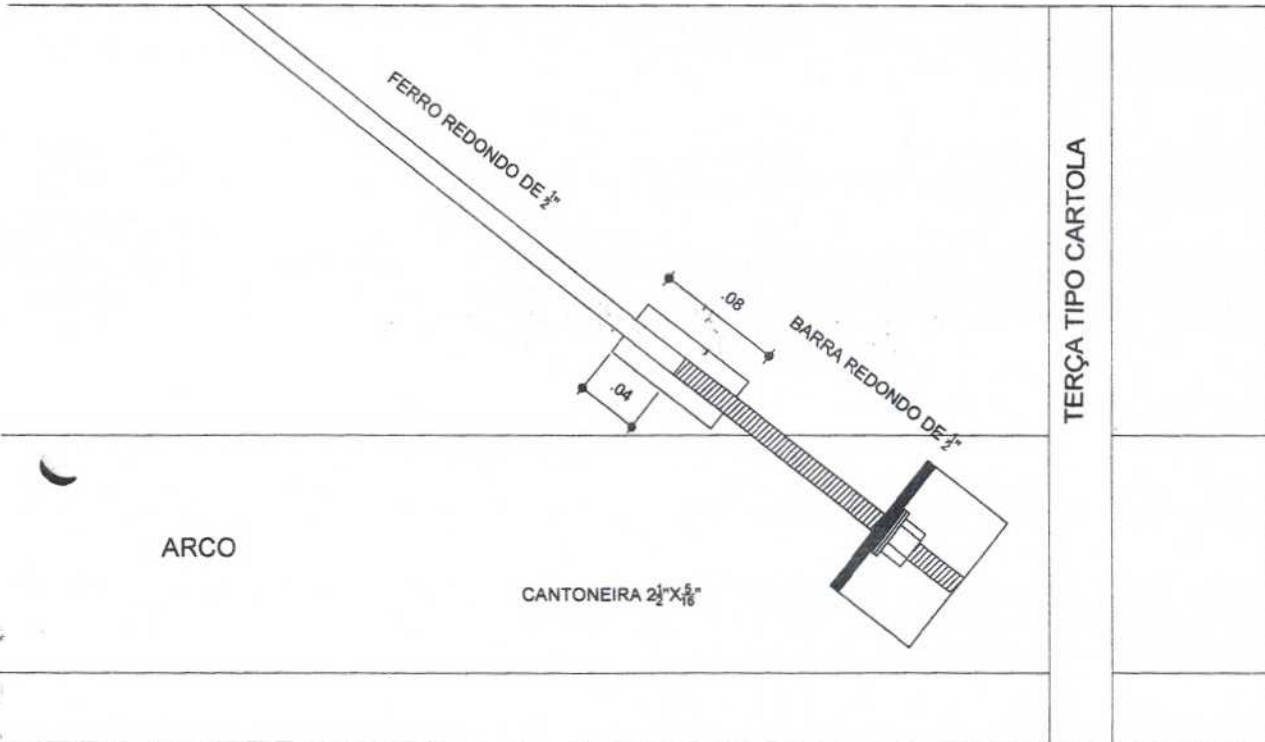

PREFEITURA MUNICIPAL DE IBICUITINGA - CE

PROJETO: REFORMA DA QUADRA ESPORTIVA DA ESCOLA JOSÉ LINO RABELO

OBRA: REFORMA DA QUADRA ESPORTIVA DA ESCOLA JOSÉ LINO RABELO

DATA: FEVEREIRO 2022

ESCALA: INDICADA

CONTEÚDO: FUNDAÇÃO - PLANTA DOS BLOCOS - PLANTA DOS ARCOS ESTRUTURA METALICA - PLANTA DE COBERTURA

VISTO:

PAULO JOSE M. DE LIMA
Engenheiro Civil
CREA. 7812-D

LOCALIDADE: MUNICIPIO - IBICUITINGA-CE

APROVO:

RESPONSÁVEL TÉCNICO:

DESENHO:

PRANCHA: 01/01



PREFEITURA MUNICIPAL DE IBICUITINGA - CE

PROJETO: REFORMA DA QUADRA ESPORTIVA DA ESCOLA
JOSÉ LINO RABELO

OBRA: REFORMA DA QUADRA ESPORTIVA DA ESCOLA
JOSÉ LINO RABELO

DATA:
FEVEREIRO
2022

ESCALA:
INDICADA

CONTEÚDO: FUNDAÇÃO TIPO SAPATAS
PLANTA, CARAS E DETALHES

VISTO:

PAULO JOSE M. DE LIMA
Engenheiro Civil
CREA: 7812-D

LOCALIDADE:
MUNICIPIO - IBICUITINGA-CE

APROVO:

RESPONSÁVEL TÉCNICO:

DESENHO:

PRANCHA:
02/04



V3

P14
80x80

V2

do pavimento Baldrame S/ESCALA

PREFEITURA MUNICIPAL DE IBICUITINGA - CE

PROJETO: REFORMA DA QUADRA ESPORTIVA DA ESCOLA
JOSÉ LINO RABELO

OBRA: REFORMA DA QUADRA ESPORTIVA DA ESCOLA
JOSÉ LINO RABELO

DATA:
FEVEREIRO
2022

ESCALA:
INDICADA

CONTEÚDO: FUNDAÇÕES
PLANTA DE FORMA DO PAVIMENTO BBALDRAME

VISTO:

PAULO JOSE M. DE LIMA
Engenheiro Civil
CREA. 7812-D

LOCALIDADE:
MUNICIPIO - IBICUITINGA-CE

APROVO:

RESPONSÁVEL TÉCNICO:

DESENHO:

PRANCHA:
03/04



PREFEITURA MUNICIPAL DE IBICUITINGA - CE

PROJETO: REFORMA DA QUADRA ESPORTIVA DA
ESCOLA JOSÉ LINO RABELO

OBRA: REFORMA DA QUADRA ESPORTIVA DA
ESCOLA JOSÉ LINO RABELO

DATA:

FEVEREIRO
2022

ESCALA:

INDICADA

CONTEÚDO: SIST. PROT. CONTRA DESCARGAS ATMOSFERICAS
PLANTAS E DETALHES

VISTO:

PAULO JOSE M. DE LIMA

APROVOU:

Engenheiro Civil
CREA. 7812-D

LOCALIDADE:

MUNICIPIO - IBICUITINGA-CE

RESPONSÁVEL TÉCNICO:

DESENHO:

PRANCHA:

01/01



PREFEITURA MUNICIPAL DE IBICUITINGA - CE

PROJETO: REFORMA DA QUADRA ESPORTIVA DA ESCOLA
JOSÉ LINO RABELO

OBRA: REFORMA DA QUADRA ESPORTIVA DA
ESCOLA JOSÉ LINO RABELO

DATA:
FEVEREIRO
2022

ESCALA:
INDICADA

CONTEÚDO: INSTALAÇÕES ELETRICAS - TENSÃO 220/380 V

VISTO:
4
PAULO JOSÉ M. DE LIMA
Engenheiro Civil
APROVO: CREA: 7812-D

LOCALIDADE:
MUNICIPIO - IBICUITINGA-CE

RESPONSÁVEL TÉCNICO:

DESENHO:

PRANCHA:
01/01



PREFEITURA MUNICIPAL DE IBICUITINGA - CE

PROJETO: REFORMA DA QUADRA ESPORTIVA DA ESCOLA
JOSÉ LINO RABELO

OBRA: REFORMA DA QUADRA ESPORTIVA DA ESCOLA
JOSÉ LINO RABELO

DATA:
FEVEREIRO
2022

ESCALA:
INDICADA

CONTEÚDO: FUNDAÇÃO TIPO BLOCO
PLANTA, CARAS E DETALHES

VISTO:

PAULO JOSE M. DE LIMA
Engenheiro Civil
CREA. 7812-D

LOCALIDADE:
MUNICIPIO - IBICUITINGA-CE

APROVO:

RESPONSÁVEL TÉCNICO:

DESENHO:

PRANCHA:
01/04